SUMMER
vibes
Képviselő akarsz lenni?
Jelentkezz nálunk!
e-mail: kapcsolat@ebizsu.hu
Tel: 30-345-0631
2018 május 16 - július 15 kampány
eBizsu®
www.ebizsu.hu Divatékszerek

1. ©Türkizkék nyakék hajókormány medállal, kék árnyalatú, fehér és aranyszínű akril-, üveg-, fa gyöngyök és kristályok,
hossza: 42 + 6.5 cm
KÓD: 9216 **1780 Ft**

2. 'Kék Nefelejcs' virágos gyűrű, zománcozott, aranyszínű fém fehér kristályokkal, méretek:
16 mm: ***KÓD 5241***
17 mm: ***KÓD 5242***
~~2075~~ **1075 Ft**

3. ©Türkizkék karkötő aranyszínű fém horgonnyal, kék árnyalatú, fehér és aranyszínű akril-, üveg-, fa gyöngyök és kristályok, flexibilis átmérővel
KÓD: 9217 **1220 Ft**

Nyakék csupán **1780**

4. Kerek, türkizkék, multistrassz fülbevaló, átmérő: 1 cm
KÓD: 4968
~~480~~ **260 Ft**

5. ©Aranyszínű fém horgonyos fülbevaló tengerkék, opálfehér kristályokkal és türkizkék akrillal, hossza: 6.5 cm
KÓD: 9218 **630 Ft**

Gyöngyház fülbevalók,
hossz: 5.5 cm
~~540~~ **400 Ft**

Narancssárga
KÓD: 1343

Kék
KÓD: 1486

Fekete
KÓD: 1344

A gyöngyház, mivel organikus anyag, formája, színe és mérete különbözhet.

©Eredeti eBizsu design

6. ©Tengerész motívumos choker típusú nyakék, sötétkék szalag fehér horgony és piros csillag mintával, ezüstszínű horgony medállal a közepén, hossza: 26.5 + 13 cm
KÓD: 9280 **1035 Ft**

7. ©Tengerész motívumos karkötő, sötétkék szalag fehér horgony és piros csillag mintával, hossza: 16.5 + 3 cm
KÓD: 9281 **595 Ft**

8. ©Ezüstszínű horgony fülbevaló, fém karikával és ovális akril elemmel, hossza: 5 cm
KÓD: 9282 **445 Ft**

9. Tengeri csillag fülbevaló, ezüstszínű, antikolt fém, átmérő: 1.2 cm
KÓD: 5912 ~~665~~ **335 Ft**

10. Ezüstszínű görögmintás gyűrű, rozsdamentes acél, uniszex, méretek:
17 mm ***KÓD: 7607***
18 mm ***KÓD: 7608***
19 mm ***KÓD: 7609***
20 mm ***KÓD: 7610***
*21 mm ***KÓD: 7611***
~~1260~~ **1150 Ft**

11. Piros papucs fülbevaló, ezüstszínű fém, hossza: 3 cm
KÓD: 2939 ~~815~~ **445 Ft**

Nyakék csupán **1035**

6

7

9

11

8

10

új

rozsdamentes acél

*amíg a készlet tart

1. ©Nyakék, aranyszínű-kék kagyló medál sárga-kék színű, duplán hajtott organzával, hossza: 40 + 10 cm
KÓD: 9243 **1075 Ft**

2. Absztrakt mintás kék-fekete gyűrű fehér kristályokkal, aranyszínű fémből, szélesség: 1.7 cm, méretek: 16 mm ***KÓD: 6005***
17 mm ***KÓD: 6006***
18 mm ***KÓD: 6007***
~~1815~~ **1075 Ft**

3. ©Sárga-kék színű karkötő, duplán hajtott organza, aranyszínű, díszesen kivágott díszítő elemmel, hossza 16 + 5 cm
KÓD: 9244 **630 Ft**

4. Türkizkék és pezsgőszínű fazettált kristály fülbevaló, aranyszínű fémmel, hossza: 3.2 cm
KÓD: 6399 ~~1110~~ **555 Ft**

5. Fehér, aurora borealis fényű kristályos, mágneses fülbevaló, átmérő: 0.6 cm
KÓD: 8693 **480 Ft**

Fülbevaló csupán **555**

új

6. Tengeri csillag fülbevaló, aranyszínű fémből, méretei: 2 x 2.4 cm
KÓD: 8187 ~~780~~ **630 Ft**

4

5
mágneses záródás

2

6

1

3

Nyakék csupán **1075**

Nyakék
csupán
1445

©Érme formájú sárga gyöngyház karkötő, fekete rondelle kristályokkal, hossza: 18 + 4.5 cm
KÓD: 9278
890 Ft

7. Ezüstszínű fém gyűrű, ovális fekete kővel, körkörösen krómszínű kristályokkal díszítve, méretek: 17 mm ***KÓD: 8968***
18 mm ***KÓD: 8969***
19 mm ***KÓD: 8970***
20 mm ***KÓD: 8971***
~~1220~~ **1110 Ft**

8. Fekete fülbevaló sárga virággal, átmérő: 1 cm
KÓD: 5478
~~460~~ **220 Ft**

9. ©Geometrikus formájú sárga gyöngyház nyakék, fekete rondelle kristályokkal és fonott sárga természetbarát bőrszállal, hossza: 55 + 7 cm
KÓD: 9277
1445 Ft

10. ©Sárga-fekete fülbevaló, rombusz formájú gyöngyházzal és rondelle kristályokkal, hossza: 6.5 cm
KÓD: 9279
555 Ft

7

10

8

9

©Eredeti eBizsu design

Nyakék
csupán
1295

1. ©Rózsaszín fülbevaló, akril elemek aranyszínű gyöngyökkel és bordó bojtokkal, hossza: 8.5 cm
KÓD: 9299 **595 Ft**

új

2. Rózsaszín, többsoros, fa gyöngyös karkötő, elasztikus szálon, hossza: 18 cm
KÓD: 5704 ~~925~~ **520 Ft**

3. Csillag fülbevaló rózsaszín kristályokból, 925-ös ezüstözött tűvel, átmérő: 1 cm
KÓD: 4487 ~~740~~ **630 Ft**

4. Rózsaszín virág gyűrű textilből, mérete állítható, virág: 3.5 cm. Nagyon kényelmes a hordása, mérete ellenére.
KÓD: 5587 ~~1110~~ **480 Ft**

5. ©Rózsaszín nyakék, akril elemek aranyszínű gyöngyökkel és bordó bojtokkal, aranyszínű ovális szemekből álló lánccal, hossza: 46 + 5 cm
KÓD: 9298 **1295 Ft**

925-ös ezüstözött tűvel

©Eredeti eBizsu design

6. ©Cseresznye formájú fülbevaló, aranyszínű fém piros és zöld zománcozással, fém levéllel, hossza: 5.5 cm
KÓD: 9288

595 Ft

7. ©**Személyre szabott** choker nyakék aranyszínű fém medálokkal. Választhatsz a képen látható medálok közül, melyeket cserélheted alkalomtól függően. Minden chokerhez jár egy piros természetbarát bőr (27 + 12.5 cm) és a kiválasztott medálok. Az ár az alakzatok mennyiségétől függ:

Choker 1 alakzattal **815 Ft**
Choker 2 alakzattal **1075 Ft**
Choker 3 alakzattal **1335 Ft,** stb.
KÓD: 9304

8. Virágmintás, fából készült fülbevaló, hossza: 7 cm
KÓD: 5057

~~1035~~ **335 Ft**

9. ©Színes bokaékszer, lila selymes anyagból, rózsaszín, kék és aranyszínű fémes fényű szálakkal és aranyszínű fliterrel. Belső része fekete természetbarát bőr, a bizsu közepén bordó bojt függ, hossza: 18 + 5 cm
KÓD: 8276

965 Ft

10. Ciklámen virág fülbevaló, szintetikus kristály, átmérője: 1.6 cm
KÓD: 4233

~~480~~ **295 Ft**

Bokalánc
965

1. ©Meggyszínű fülbevaló 'Peace' medállal, természetbarát bőrszál ezüstszínű fémmel, hossza: 6.5 cm
KÓD: 9221

630 Ft

2. Stilizált levélformákban kivágott gyűrű, ezüstszínű rozsdamentes acél, szélein kristályokkal díszítve, méretek:
17 mm ***KÓD: 8400***
18 mm ***KÓD: 8401***
19 mm ***KÓD: 8402***
20 mm ***KÓD: 8403***
21 mm ***KÓD: 8404***

~~1925~~ **1480 Ft**

Nyakék csupán **1335**

3. ©Háromsoros, choker típusú nyakék Élet Fája medállal, meggyszínű természetbarát bőrszál ezüstszínű fém díszítő elemekkel és lánccal, hossza: 27 + 13 cm
KÓD: 9219

1335 Ft

3

2

rozsdamentes acél

1

©Duplasoros karkötő, meggyszínű természetbarát bőrszál ezüstszínű fém lánccal és 'Peace' medálokkal, hossza: 27 + 13 cm
KÓD: 9220

965 Ft

4

4. Ezüstszínű pillangó fülbevaló antikolt fémből, átmérő: 1.1 cm
KÓD: 5905

~~630~~ **400 Ft**

©Eredeti eBizsu design

A modellen látható gyűrű és karkötő megtalálható a 6. oldalon.

5. Virágos hajcsat rózsaszín és fehér kristályokkal, hossza: 5.5 cm
KÓD: 5956

~~890~~ **630 Ft**

5

6

*amíg a készlet tart

Mivel a toll természetes, előfordulhat méret-, forma és színkülönbség.

6. *Rózsaszín természetes toll fülbevaló, fazettált, aurora borealis fényű kristályokkal, hossza: 14-17 cm
KÓD: 8676

925 Ft

7. Barna, mala típusú nyakék/karkötő, bársonyos, matt gyöngyökből, howlit kő és korall gyöngy imitációval, ezüstszínű levél medállal, elasztikus szálon, hossza: 95 cm
KÓD: 8210

~~890~~ **700 Ft**

Nyakék csupán **700**

8. *Szintetikus türkiz köves fülbevaló, fehér kristállyal, ezüstszínű fémből, hossza: 1.4 cm
KÓD: 6393

665 Ft

9. Virágos hímzésű fehér top, kreppelt anyag csipkével a széleken. A top alsó része kibővül. A dekoltázs geometrikus formájú, a kar, mell alatti és alsó rész virág motívumú csipkével van szegélyezve.
Hossza kb.: 47 cm, anyaga: 100% pamut; normál méret, One Size (XS, S, M)
KÓD: 8337

~~5370~~ **2850 Ft**

9

7

8

A modellen látható gyűrű megtalálható a 42. oldalon

1. Ezüstszínű rozsdamentes acél gyűrű 'you are my only love' gravírozással a közepén és két aranyszínű sávval a szélein, méretek: *17 mm ***KÓD: 8386***
18 mm ***KÓD: 8387*** 19 mm ***KÓD: 8388***
20 mm ***KÓD: 8389*** 21 mm ***KÓD: 8390***

925 Ft

2. ©Világosszürke nyakék, üveggyöngyök aranyszínű kristályokkal és két, bojtos végű lánccal, hossza: 73 + 8 cm, bojtos láncok hossza: 41 cm
KÓD: 9238

2000 Ft

3. ©Világosszürke bojtos fülbevaló, aranyszínű díszítő elemekkel és szürke üveggyöngyel, hossza: 9.5 cm
KÓD: 9240

850 Ft

3

Nyakék
csupán
2000

©Eredeti eBizsu design

©Világosszürke karkötő, üveggyöngyök aranyszínű kristályokkal és egy bojtos medállal, elasztikus szálon
KÓD: 9239

890 Ft

1

2

4. Világosszürke üveggyöngy fülbevaló különleges fénnyel, átmérő: 0.8 cm
KÓD: 1435

380 Ft

4

5

5. Bronzszínű rózsa fülbevaló szürke kristályokkal, átmérő: 1.7 cm
KÓD: 5891

~~1370~~ **965 Ft**

6. Két darabból álló, ezüstszínű, masnis gyűrű, krómszínű kristályokkal. A gyűrűk külön is hordhatóak, szélesség: 1 cm, méretek: *16 mm ***KÓD: 7546***
17 mm ***KÓD: 7547***
18 mm ***KÓD: 7548***
*19 mm ***KÓD: 7549***

~~1480~~ **1185 Ft**

7. Háromszög alakú mágneses fülbevaló, fehér kristályokkal kirakva, hossza: 1 cm
KÓD: 8688

~~705~~ **630 Ft**

8. Fehér üveggyöngy fülbevaló ezüstszínű, hosszú láncokkal, gyöngy: 0.8 cm, hossza: 13 cm
KÓD: 4724

~~930~~ **630 Ft**

Nyakék csupán **1260**

*amíg a készlet tart

9. Henger formájú nyakék, apró, fehér és ezüstszínű kristályokkal kirakva, elöl nyitott és két fazettált, szürke kristállyal végződik, rugalmas átmérőjű
KÓD: 8205

~~1775~~ **1260 Ft**

10. Henger formájú karkötő, apró, fehér és ezüstszínű kristályokkal kirakva, hosza: 20 + 6 cm
KÓD: 8206

~~1000~~ **890 Ft**

mágneses záródás

11. Rózsa fülbevaló krómszínű kristályokkal, ezüstszínű fémből, átmérője: 1.5 cm
KÓD: 5988

~~1070~~ **705 Ft**

12. Fekete bársony hajgumi aranyszínű pókkkal, fehér üveggyönggyel, pók: 3.2 x 3.8 cm
KÓD: 8651 **630 Ft**

1. Spirális formájú rozsdamentes acél gyűrű, fehér kristállyal és üveggyönggyel, méretek:
*16 mm ***KÓD: 8365***
19 mm ***KÓD: 8368***

~~1295~~ **1075 Ft**

2. ©Dupla fülbevaló, zöld kristályokkal töltött üveggömb fehér üveggyönggyel, átmérők: 0.8 - 1.6 cm
KÓD: 9108 **595 Ft**

1

2

3. ©Zöld rózsás bross, kristályokkal töltött üveggömbbel és aranyszínű fém tűvel, hossza: 9 cm
KÓD: 9264 **595 Ft**

3

©Fehér üveggyöngyös karkötő, zöld kristályokkal és fehér kristályokkal kirakott aranyszínű elemekkel
KÓD: 9262
1110 Ft

4. Rózsaszínes-aranyszínű dupla gyűrű, fehér kristályokkal, X forma és egyszerű gyűrűminta egyesítve, méretek:
17 mm ***KÓD: 8423,*** 18 mm ***KÓD: 8424,*** 19 mm ***KÓD: 8425***
1075 Ft

5. Sok kis kristállyal töltött, analóg, női karóra, rózsaszín aranyszínű fém tokkal, fekete kerettel az óralap körül, hullámos vonal mintás, fényes, réz színű természetbarát bőr szíjjal, hossza: 17 - 22 cm, óratok/lap: 4 - 1.8 cm
KÓD: 8546
~~4150~~ **3520 Ft**

Karóra
csupán
3520

6

4

5

6. Dupla fülbevaló, fekete pillangó fehér és opál kristályokkal és fehér üveggyönggyel, melyet a fül mögött kell hordani. A négyszögű kristályos rész a fül elülső részén van, méretek: 1.6 x 1 cm
KÓD: 7399
~~1890~~ **925 Ft**

*Az **órák** tartalmazzák az elemet, mely kicserélhető lemerülése esetén. Az eBizsu a gyári hibákra hat hónap szavatosságot vállal.*

*amíg a készlet tart

7. Rózsaszín masnis gyűrű, aranyszínű fém akril gyöngyökkel és fehér kristályokkal, mérete állítható, masni: 3.2 x 1.8 cm
KÓD: 6001
~~1660~~ **925 Ft**

8. ©Fehér pettyekkel díszített púderrózsaszín szatén karkötő, egy fehér üveggyönggyel a közepén, hossza: 15 + 4.5 cm
KÓD: 9226
665 Ft

9. Üveggömb fülbevaló, neon rózsaszín kristályokkal és narancssárga kis virággal, amik szabadon mozognak a gömbben, átmérő: 0.8 cm
KÓD: 8179
555 Ft

10. Rózsaszín Hello Kitty fülbevaló, a cica elhelyezése a körben változhat, átmérője: 1 cm
KÓD: 5692
~~480~~ **185 Ft**

11. Rózsaszín virágos fülbevaló, gyöngyházból, fehér üveggyönggyel, hossza: 6.8 cm
KÓD: 4398
~~1150~~ **815 Ft**

12. ©Masnis fehér nyakék; üveggyöngyök, pici fehér pettyekkel díszített púderrózsaszín szatén szalaggal, hossza: 44.5 + 5.5 cm
KÓD: 9225
1780 Ft

©Eredeti eBizsu design

black&white ANIMAL PRINT

1. ©Fekete-fehér kígyóbőr imitáció choker nyakék, fekete rózsával és bikónikus kristályokkal, ezüstszínű fém láncokkal, hossza: 26.5 + 13.5 cm
KÓD: 9214
1260 Ft

2. Fekete rózsa gyűrű, fimoból, mérete állítható, virág: 0.3 - 2.5 cm
KÓD: 4862
~~965~~ **595 Ft**

3. Csillámos rózsa fülbevaló szett: világosszürke, szürke és fekete, átmérő: 1.3 cm
KÓD: 9319
445 Ft

a doboz termék bemutatás céljából van jelen

©Fekete-fehér kígyóbőr imitáció karkötő, fekete kristályok ezüstszínű fém lánccal, mely gyűrűt alkot, hossza: 16.5 + 3.5 cm
KÓD: 9215
890 Ft

4. *Rózsás, szívecskés fülbevaló sötétszínű fémből, hossza: 6 cm
KÓD: 4400
~~930~~ **665 Ft**

©Eredeti eBizsu design

5. Fekete női karóra, többsoros, fekete kristállyal borított természetbarát bőr karkötővel; aranyszínű óratok, fazettált szélű üveglap, fehér kristályokkal körkörösen a belsejében, óratok: 2.6 cm, hossza: 38 - 40 cm, kapcsos záródással állítható

KÓD: 8813 **4000 Ft**

*Az **órák** tartalmazzák az elemet, mely kicserélhető lemerülése esetén. Az eBizsu a gyári hibákra hat hónap szavatosságot vállal.*

6. Aranyszínű rozsdamentes acél fülbevaló, két sor fekete kristállyal díszítve az elülső oldalán, átmérő: 1.3 cm

KÓD: 8976 **1220 Ft**

7. Shamballa típusú gyűrű, aranyszínű rozsdamentes acél három sor fehér kristállyal körberakva, 7 db fekete kristály keresztet formáz, szélesség: 8 mm, méretek:

17 mm ***KÓD: 8426***
18 mm ***KÓD: 8427***
19 mm ***KÓD: 8428***
20 mm ***KÓD: 8429***
21 mm ***KÓD: 8430***

~~1740~~ **1400 Ft**

7

rozsdamentes acél

6

rozsdamentes acél

Karóra csupán **4000**

új

5

8. Fekete fülbevaló, zománcozott fémből, kristályokkal, hossza: 4.5 cm

KÓD: 4191 ~~1170~~ **780 Ft**

Ezüstszínű fém karkötő, fekete zománcozással, hossza: 15 + 5 cm

KÓD: 3967 ~~1185~~ **815 Ft**

9. Ezüstszínű pillangó gyűrű antikolt fémből, szélessége: 3 cm, méretek:

16 mm ***KÓD: 5652***
*17 mm ***KÓD: 5320***

~~1260~~ **1110 Ft**

9

8

*amíg a készlet tart

Black & Gold

©Eredeti eBizsu design

Nyakék csupán **1700**

új

1. Fekete sok kristályos gömb fülbevaló, szintetikus anyagból, átmérő: 8 mm
KÓD: 4969
~~445~~ **335 Ft**

©Fekete, kocka formájú kristályos karkötő, aranyszínű csavart, fém elemek és apró kékeszöld, irizáló, rondelle formájú kristályok, elasztikus szálon
KÓD: 9234
965 Ft

2. ©Fekete, kocka formájú kristályos nyakék aranyszínű, csavart, fém elemekkel és apró kékeszöld, irizáló, rondelle formájú kristályokkal, hossza: 39 + 8.5 cm
KÓD: 9233
1700 Ft

3. Aranyszínű, stilizált levél formákban kivágott, rozsdamentes acél gyűrű, magassága: 4.2 cm, méretek:
*16 mm ***KÓD: 8947***
17 mm ***KÓD: 8948***
18 mm ***KÓD: 8949***
1335 Ft

4. ©Fekete, kocka formájú kristály fülbevaló aranyszínű fém elemekkel és apró kékeszöld, irizáló kristályokkal, hossza: 6 cm
KÓD: 9235 **520 Ft**

5. Aranyszínű 'Circles' fülbevaló, két kerek, kivágott fém elemből, fehér kristályokkal egyesítve, hossza: 3.2 cm
KÓD: 8191
815 Ft

1 2 3 4 5

rozsdamentes acél

*amíg a készlet tart

6. Aranyszínű királyi korona gyűrű, rozsdamentes acél kristályokkal díszítve körkörösen, méretek:
17 mm ***KÓD: 8952***
18 mm ***KÓD: 8953***
19 mm ***KÓD: 8954***

1335 Ft

7. Aranyszínű horgony fülbevaló, rozsdamentes acél, átmérő: 1 cm
KÓD: 8794

850 Ft

7

6

rozsdamentes acél

rozsdamentes acél

Karóra
csupán
4220

új

8

*Az **órák** tartalmazzák az elemet, mely kicserélhető lemerülése esetén. Az eBizsu a gyári hibákra hat hónap szavatosságot vállal.*

8. Aranyszínű, analóg típusú női karóra; spirális formájú, kristályokkal díszített karkötő résszel; fémes fényű óralappal, karkötő hossza: 20.5 cm, óratok/lap átmérője: 1.6 - 2.2 cm
KÓD: 8817

4220 Ft

©Kék üveggyöngyös karkötő, fazettált aranyszínű kristályokkal és fém gyűrűkkel, amik fehér kristályokkal vannak kirakva, elasztikus szálon
KÓD: 8775

890 Ft

9

9. Tengerészkék fülbevaló, szatén virág aranyszínű fém karikával és csillaggal, hossza: 4.5 cm
KÓD: 8680

~~1075~~ **925 Ft**

1. ©Ciklámen-fehér duplasoros karkötő; kézzel festett üveggyöngyök, fehér jáspis kövekkel, ezüstszínű és ciklámen akril gyöngyökkel, hossza: 17 + 3 cm
KÓD: 9223 **1035 Ft**

2. ©Korallrózsaszín hosszú bojtos fülbevaló; kézzel festett üveggyöngyök, fehér jáspis kövekkel és ezüstszínű virágokkal, hossza: 9 cm
KÓD: 9224 **815 Ft**

3. Piros virág gyűrű, fehér kristályos pillangóval, ezüstszínű fémből, méretek: 16 mm ***KÓD: 6460***
17 mm ***KÓD: 6461***
18 mm ***KÓD: 6462***
19 mm ***KÓD: 6463***
~~1445~~ **1150 Ft**

©Eredeti eBizsu design

Nyakék csupán **1595**

új

©Ciklámen-fehér hosszú nyakék 'live, laugh, love' feliratos fém medállal és egy korallrózsaszín bojttal a közepén; kézzel festett üveggyöngyök, fehér jáspis kövekkel, ezüstszínű és ciklámen akril gyöngyökkel, hossza: 80.5 + 5 cm
KÓD: 9222 **1595 Ft**

4. Rózsaszín-fehér pillangó fülbevaló, átmérője: 1 cm
KÓD: 5914
~~480~~ **295 Ft**

4

1

3

2

Dobókocka fülbevaló ezüstszínű pettyekkel**, méret: 0.7 cm

300 Ft/pár

rózsaszín
KÓD: 2930

fehér
KÓD: 5588

lila
KÓD: 2932

***Az ezüst festék megjelenhet a kocka más felületén is.*

5. ©Tukán papagájos hosszú fülbevaló, aranyszínű fém színes zománcozással, apró fém gyöngyös, aranyszínű lánccal, hossza: 13 cm
KÓD: 9227
665 Ft

Fülbevaló csupán **665**

5

6. Boho chic stílusú, fehér **kötött top**, rövidebb az eleje, hosszabb a háta, amerindián stílusú geometrikus mintával, háta-eleje hossza kb: 45 - 35 cm, anyaga: 100% pamut, univerzális méret One Size (XS, S, M)
KÓD: 8336
~~5370~~ **2850 Ft**

új

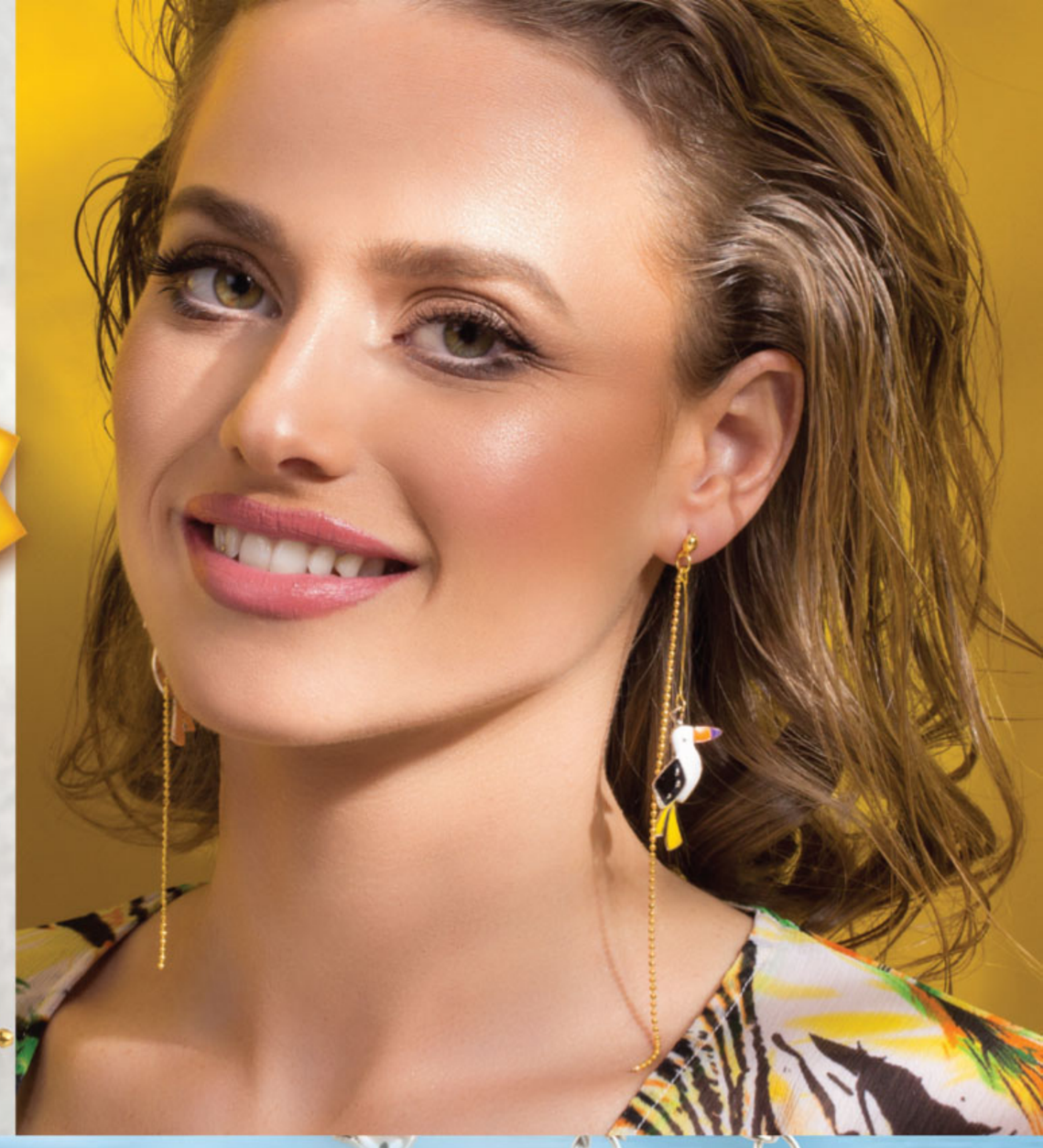

7. ©Choker típusú nyakék, fekete csipke virágok fehér akril margarétákkal, hossza: 28 + 13 cm
KÓD: 8525
1035 Ft

8. ©Fehér margaréta fülbevaló, akril, hossza: 4 cm
KÓD: 7493
740 Ft

7 8

9. *Fekete-fehér üveggyöngyös gyűrű, aranyszínű fémmel. A gyöngyök mérete nem egyforma, mérete állítható
KÓD: 7427
~~890~~ **555 Ft**

9

©Fekete csipke virágos karkötő, fehér akril margarétákkal, hossza: 18 + 2.5 cm
KÓD: 8526
~~925~~ **815 Ft**

*amíg a készlet tart

Nyakék

csupán **1335**

©Rozsdamentes acél kulcs medál, vékony rozsdamentes acél láncon, kulcs mérete: 4.5 x 1.5 cm, lánc: 50 cm
KÓD: 7444
~~1740~~ **1335 Ft**

rozsdamentes acél

rozsdamentes acél

4

1. Uniszex gyűrű, dupla szív van gravírozva az első részére, rozsdamentes acél, szélesség: 0.8 cm, méretek:
16 mm ***KÓD: 5660,*** 17 mm ***KÓD: 5661***
*20 mm ***KÓD: 5664,*** 21 mm ***KÓD: 5665***
~~1150~~ **480 Ft**

2. Egyiptomi mintás karkötő rozsdamentes acélból, univerzális méret, szélesség: 1 cm, hossza: 16 cm
KÓD: 5578
~~1590~~ **1035 Ft**

3. Ezüstszínű, rozsdamentes acél gyűrű, duplasorosan körberakva kristályokkal, méretek:
20 mm ***KÓD: 7620***
21 mm ***KÓD: 7621***
~~1445~~ **1335 Ft**

rozsdamentes acél

2

1

rozsdamentes acél

4. Szív fülbevaló 3 különálló részből, rozsdamentes acél, hossza: 5 cm
KÓD: 4888
~~950~~ **580 Ft**

6

3

rozsdamentes acél

5

5. Fehér kristályokkal kirakott delfin fülbevaló, ezüstszínű fémből, hossza: 1.7 cm
KÓD: 7508
~~16.99~~ **1110 Ft**

6. 'Sea Shine' pirsing, ezüstszínű sebészeti acélból, kristályokkal kirakott horgonnyal, hossza: 5.5 cm
KÓD: 8222
~~1400~~ **1185 Ft**

Summer white

Nyakék
csupán
1370

7. ©Fehér virágos fülbevaló gyöngyházfényű akrilból és opálfehér kónikus kristályokból hossza: 5.5 cm
KÓD: 9211

665 Ft

©Fehér virágos karkötő gyöngyházfényű akrilból, hossza: 15.5 + 3 cm
KÓD: 9210

815 Ft

8. Aranyszínű rozsdamentes acél gyűrű, shamballa típusú fehér gyönggyel, méretek:
17 mm ***KÓD: 8344***
18 mm ***KÓD: 8345***
19 mm ***KÓD: 8346***
20 mm ***KÓD: 8347***
21 mm ***KÓD: 8348***

~~1075~~ **740 Ft**

9. "Love" fülbevaló, fehér kristállyal, aranyszínű, antikolt fémből, méretek: 1.3 x 0.6 cm
KÓD: 7553

~~480~~ **405 Ft**

rozsdamentes acél

7

9

10

8

10. ©Többsoros choker típusú nyakék, gyöngyházfényű fehér, akril virágok fehér szatén szalaggal, végein egy-egy opálfehér, kónikus formájú kristállyal, hossza: 156 cm
KÓD: 9209

1370 Ft

©Eredeti eBizsu design

SIMPLE Elegance

1. ©Fülbevaló, szürkéskék és ezüstszínű rondelle kristályokból és üveggyöngyökből, hossza: 5 cm
KÓD: 9259 **480 Ft**

2. Sötétszürke üveggyöngy fülbevaló, átmérő: 0.8 cm
KÓD: 2507 **325 Ft**

3. Szíves gyűrű fekete gyémánt színű kristályokkal és fekete zománcozással, antikolt ezüstszínű fém, méretek:
17 mm ***KÓD: 7561***
18 mm ***KÓD: 7562***
19 mm ***KÓD: 7563***
~~1405~~ **1295 Ft**

4. *Ezüstszínű, hosszú fülbevaló, virág formában helyezett fekete kristályokkal, hossza: 7.5 cm
KÓD: 2371
~~1350~~ **1035 Ft**

5. ©Csepp formájú kristály nyakék, középen szürke kristály körkörösen díszítve fehér kristályokkal, üveggyöngyök és olajszürke rondelle kristályokkal kombinálva, hossza: 45.5 + 4 cm
KÓD: 9257 **1440 Ft**

©Világosszürke üveggyöngyös karkötő, olajszürke és ezüstszínű rondelle kristályokkal, hossza: 16 + 4 cm
KÓD: 9258
1000 Ft

©Eredeti eBizsu design

*amíg a készlet tart

6. ©Masnis choker típusú nyakék, világos rózsaszín bársonyból, a masni közepén fehér kristályokkal kirakott aranyszínű virággal és füstös lila levelekkel, hossza: 26 + 14 cm
KÓD: 9307 **1335 Ft**

7. ©Masnis karkötő, világos rózsaszín bársonyból, a masni közepén fehér kristályokkal kirakott aranyszínű virággal és füstös lila levelekkel, hossza: 16 + 4 cm
KÓD: 9308 **1075 Ft**

8. ©Rózsaszín bojtos, hosszú fülbevaló, fehér üveggyönggyel és ezüstszínű kúp alakú díszítő fém elemmel, hossza: 11 cm
KÓD: 9309 **965 Ft**

9. Rózsaszín pillangó gyűrű fehér kristályokkal, aranyszínű fémből, szélesség: 2 cm, méretek: 16 mm ***KÓD: 5220***
17 mm ***KÓD: 5221***
18 mm ***KÓD: 5222***
19 mm ***KÓD: 5223***
~~2360~~ **815 Ft**

10. Világos pezsgőszínű kristály fülbevaló, átmérője: 0.8 cm
KÓD: 3208
~~690~~ **630 Ft**

11. Ovális ékszerdoboz, virágmintás textil anyaggal és csipkével van bevonva, szatén virággal a tetején, belseje rekeszekre osztott és egy tükröt is tartalmaz, méretek: 12 x 9 x 5.5 cm
KÓD: 8864 **2145 Ft**

1. Ünnepi szett mely tartalmaz: V formájú nyakék, karkötő, gyűrű és fülbevaló; fehér kristályok aranyszínű foglalatban, nyakék: 37 + 9 cm, karkötő: 21 cm, fülbevaló: 4 cm, gyűrű mérete állítható

KÓD: 8221 ~~2815~~ **2410 Ft**

2. Asszimetrikus hajékszer, aranyszínű fém virágok fehér kristályokkal díszítve egy könnyen hajlítható fémszálon, hossza: 28 cm

KÓD: 8643 **2185 Ft**

3. Duplasoros fülbevaló, két fehér kristályokkal kirakott láncból, fehér üveggyönggyel, hossza: 8 cm

KÓD: 8783 **850 Ft**

4. Pezsgőszínű, multistrassz szív fülbevaló, akril, átmérő: 1.3 cm

KÓD: 4971 ~~520~~ **295 Ft**

Szett csupán **2410**

5. Cirkónia köves fülbevaló rozsdamentes acéllal, átmérője: 0.4 cm
KÓD: 5481
~~1660~~ **780 Ft**

6. Gyűrű fehér tenyésztett gyönggyel (A osztályú), ezüstszínű fémből, gyöngy átmérője: 0.6 cm, méretek:
16 mm ***KÓD: 4894***
17 mm ***KÓD: 3990***
18 mm ***KÓD: 3991***
~~1275~~ **665 Ft**

Nyakék csupán **1075**

új

7. ©Kissé átlátszó, fehér virágos fülbevaló üveggyöngyökkel, hossza: 7 cm
KÓD: 9312 **520 Ft**

7

6

©Virágos nyakék/hajékszer, kissé átlátszó, fehér akril virágok és üveggyöngyök szilikon szálon. A nyakék mindkét oldalán levehető ezüstszínű lánc található, hossza: 48 + 6 cm
KÓD: 9310 **1075 Ft**

©Virágos karkötő, kissé átlátszó, fehér akril virágok és fehér üveggyöngyök szilikon szálon, hossza: 17 + 3 cm
KÓD: 9311 **665 Ft**

CIRKÓNIA kővel

5

rozsdamentes acél

©Eredeti eBizsu design

Romantic bride

1. ©Négysoros fehér karkötő, két sor üveggyönggyel, egy sor csavart ezüstszínű lánccal és egy sor matt fehér kristály hullámos ezüstszínű elemmel, hossza: 17 + 4 cm
KÓD: 9294 **1185 Ft**

2. Gyűrű, krémszínű üveggyöngy fehér kristályokkal, gyöngy átmérője: 1 cm, méretek:
17 mm ***KÓD: 5637***
18 mm ***KÓD: 5638***
19 mm ***KÓD: 5639***
~~2075~~ **1075 Ft**

3. Fehér üveggyöngy fülbevaló, különleges fénnyel, átmérő: 0.8 cm
KÓD: 4730 **380 Ft**

Nyakék csupán **2110**

4. ©Fehér szatén rózsás asszimetrikus nyakék, két sor üveggyönggyel, egy sor csavart ezüstszínű lánccal és egy sor matt fehér kristály hullámos ezüstszínű elemmel, hossza: 45 + 8 cm
KÓD: 9293 **2110 Ft**

5. Világos ezüstszínű fülbevaló, enyhén hajlított forma, fehér kristályokkal és üveggyöngyökkel kirakva, hossza: 2.5 cm
KÓD: 8787 **665 Ft**

3

Hullámos hajékszer, két sor fehér kristály ezustszínű fémbe fogva, elasztikus fekete pánttal
KÓD: 8791 **1075 Ft**

4

5

1

2

Új

©Eredeti eBizsu design

6. Páva formájú hajcsat, aranyszínű fém, krémszínű üveggyöngyökkel, fehér és aurora borealis fényű kristályokkal,
méret: 8.5 x 4.5 cm
KÓD: 8655
~~1925~~ **1815 Ft**

7. Könnycsepp alakú aranyszínű fém fülbevaló, fehér üvegyönggyel és kristályokkal,
méretek: 2.2 x 1.6 cm,
gyöngy: 1 cm
KÓD: 8195
~~960~~ **890 Ft**

8. Aranyszínű gyűrű, fehér üveggyöngy apró kristályokkal körkörösen díszítve, gyöngy: 1.2 cm, méretek:
17 mm ***KÓD: 8865***
18 mm ***KÓD: 8866***
19 mm ***KÓD: 8867***
20 mm ***KÓD: 8959***
~~1335~~ **1150 Ft**

9. Fehér, duplasoros kristály karkötő elasztikus szálon, átmérő: 6 cm
KÓD: 1135
~~1665~~ **1220 Ft**

10. Stilizált patkó formájú, ezüstszínű fém fülbevaló, átmérő: 2 cm
KÓD: 8194
595 Ft

11. Duplasoros gyűrű, fehér kristályokkal, elasztikus szálon
KÓD: 1067
~~760~~ **520 Ft**

6

8

7

12. Spirálos hajtű, fehér kristályok virág formában elhelyezve, a középső kristály aurora borealis fényű, virág átmérője: 1 cm
KÓD: 8858
110 Ft/db

13. *Ezüstszínű fém virágos menyasszonyi hajtű, fehér kristályokkal kirakva, virág átmérője: 2.5 cm, tű hossza: 7 cm
KÓD: 8624
480 Ft

12

10

11

13

9

*amíg a készlet tart

Nyakék

csupán **1370**

1. ©Fehér fimo virágos fülbevaló, hullámos bemélyedésekkel díszített, gyöngyházfényű akrillal és üveggyöngyökkel, hossza: 5.5 cm
KÓD: 9268 **815 Ft**

1

újj

©Fehér karkötő, hullámos bemélyedésekkel díszített, hosszúkás, gyöngyházfényű akrillal és üveg-gyöngyökkel, hossza: 17 + 5 cm
KÓD: 9267
815 Ft

©Eredeti eBizsu design

2

2. *Fehér tenyésztett gyöngy fülbevaló; átmérő: 0.7 cm
KÓD: 919 **1110 Ft**

3

3. Ezüstszínű gyűrű üveggyöngyökkel és kristályokkal, méretek:
16 mm ***KÓD: 5537***
17 mm ***KÓD: 5538***
~~1815~~ **1000 Ft**

5

4

4. Szív fülbevaló, ezüstszínű fém fehér kristályokkal, hossza: 2.3 cm
KÓD: 5048
~~1630~~ **890 Ft**

5. ©Fehér fimo virágos nyakék, hullámos bemélyedésekkel díszített, hosszúkás, gyöngyházfényű akrillal és üveggyöngyökkel, hossza: 41.5 + 4 cm
KÓD: 9266 **1370 Ft**

*amíg a készlet tart

6. Ezüstszínű jeggyűrű típusú gyűrű, cirkónia kővel, rozsdamentes acél, méretek:
17 mm ***KÓD: 7602***
18 mm ***KÓD: 7603***
19 mm ***KÓD: 7604***
20 mm ***KÓD: 7605***
21 mm ***KÓD: 7606***

~~1370~~ **1110 Ft**

Nyakék csupán **1665**

7. ©Fehér és púderrózsaszín üveggyöngyös karkötő, átlátszó bikónikus kristályokkal, dupla szilikon szálon, hossza: 18 + 3 cm
KÓD: 9296
925 Ft

7

8. ©Fehér és púderrózsaszín üveggyöngyös nyakék, átlátszó bikónikus kristályokkal, dupla szilikon szálon, hossza: 47 + 5 cm
KÓD: 9295 **1665 Ft**

9. ©Fehér és púderrózsaszín üveggyöngyös fülbevaló, fehér bikónikus kristályokkal, hossza: 5.5 cm
KÓD: 9297 **555 Ft**

A doboz termék bemutatás céljából van jelen

6

rozsdamentes acél

8

9

10

10. 3 pár fülbevalóból álló szett:
- fehér üveggyöngy (1 cm)
- könnycsepp alakú kristály (1 x 1.3 cm)
- eljegyzési gyűrű (1 x 0.7 cm)

KÓD: 9320 **665 Ft**

új

Flower power

1. ©Nyakék, fürtbe rendezett púderrózsaszín angyaltrombita akril virágok, világos rózsaszín üveggyöngyökkel és ezüstszínű lánccal, hossza: 35 + 5 cm
KÓD: 9245 **1335 Ft**

Nyakék
csupán
1335

©Fürtös karkötő, púderrózsaszín angyaltrombita akril virágok, világos rózsaszín üveggyöngyökkel és ezüstszínű lánccal, hossza: 17.5 cm
KÓD: 9246
815 Ft

2

5

1

újj

2. ©Púderrózsaszín akril levél fülbevaló üveggyöngyökkel és ezüstszínű lánccal, hossza: 8 cm
KÓD: 9247 **630 Ft**

3. Róka fülbevaló, macskaszem imitáció kővel és aranyszínű fémmel, mágneses záródással, átmérő: 0.8 cm
KÓD: 8689 **740 Ft**

3

mágneses záródás

4

4. Rózsaszín üveggyöngy fülbevaló, különleges fénnyel, átmérő: 0.8 cm
KÓD: 4731 **380 Ft**

5. Rózsaszín masni gyűrű, zománcozott, aranyszínű fém kristályokkal, mérete állítható, masni: 1.5 x 2.5 cm
KÓD: 5997
~~1220~~ **850 Ft**

6. Aranyszínű Love gyűrű, szívecskével és kristályokkal, méretek: 17 mm ***KÓD: 7062***
18 mm ***KÓD: 7063***

~~1665~~ **1035 Ft**

7. ©Virágos fülbevaló fehér csipkével, gömb és csepp alakú üveggyöngyökkel, hossza: 6 cm
KÓD: 8173

665 Ft

8. Szív fülbevaló, aranyszínű fémből, dekoratív, virág formájú bevéséssel, átmérő: 1 cm
KÓD: 7554

~~445~~ **370 Ft**

Nyakék
csupán
1965

9. ©Fehér csipkés karkötő, üveggyöngyökkel és aranyszínű fémmel, hossza: 16 + 6 cm
KÓD: 8172

1075 Ft

©Choker típusú "Je T'aime" nyakék, fehér csipkéből, üveggyöngyökből és aranyszínű, rózsaszín lakkozású "Je T'aime" (Szeretlek) feliratos medállal, mely fehér üveggyöngyökkel van díszítve, hossza: 28 + 11 cm
KÓD: 8171

1965 Ft

©Eredeti eBizsu design

Szett
csupán
2035

10. Nyaklánc és fülbevaló szett, virágcsokrot formázó sötétszürke fém, szürke üveggyöngyök és kristályok, lánc: 41 + 5 cm, medál: 3 cm, fülbevaló: 2.2 cm
KÓD: 5429

~~2960~~ **2035 Ft**

11. Fehér cipő és táska alakú fülbevaló kristályokkal, hossza: 3.4 - 4.5 cm
KÓD: 4043

~~1480~~ **890 Ft**

1. ©Nagy láncszemes aranyszínű nyakék, fehér üveggyöngyökkel és fekete rondelle kristályokkal, alumínium lánccal, hossza: 50 cm
KÓD: 9302
1665 Ft

2. ©Fehér üveggyöngyös fülbevaló aranyszínű díszítéssel és fekete rondelle kristályokkal, hossza: 6.5 cm
KÓD: 9303 **555 Ft**

3. Három darabból álló fém karkötő, bronz-, arany- és fekete színű, átmérő: 7 cm
KÓD: 3981
~~790~~ **555 Ft**

4. Shamballa típusú, kristályokkal kirakott fekete gyűrű, rozsdamentes acéllal, méretek:
18 mm ***KÓD: 8349***
19 mm ***KÓD: 8350***
20 mm ***KÓD: 8351***
~~2335~~ **1405 Ft**

Nyakék csupán **1665**

új

©Eredeti eBizsu design

5. Legyező formájú fülbevaló, fehér üveggyönggyel, fekete és fehér kristályokkal, hossza: 1.5 cm
KÓD: 7402
~~815~~ **630 Ft**

Karkötő szett **555**

6. ©Ezüstszínű choker típusú nyakék, fehér kristályokkal kirakott legyező formájú elemekkel, hossza: 27 + 13 cm
KÓD: 9248 **1075 Ft**

7. ©Ezüstszínű karkötő, fehér kristályokkal kirakott legyező formájú elemekkel, hossza: 15 + 5 cm
KÓD: 9249 **740 Ft**

8. ©Legyező formájú ezüstszínű fülbevaló, fehér kristállyal, hossza: 1 cm
KÓD: 9250 **370 Ft**

9. Stilizált toll formájú ezüstszínű fém gyűrű, fehér kristályokkal, méretek:
19 mm ***KÓD: 8957***
20 mm ***KÓD: 8958***
1335 Ft

10. Homorú ovális formájú fülbevaló, ezüstszínű fém, fehér kristályokkal az alsó részén, hossza: 1.6 cm
KÓD: 8184
~~630~~ **555 Ft**

Nyakék
csupán
1075

©Ezüstszínű bokalánc, csavart fém, fehér kristályokkal kirakott, legyező formájú elemekkel, hossza: 21 + 8 cm
KÓD: 9251 **1110 Ft**

6

8

7

9

10

1. ©Duplasoros nyakék, egy barna-zöld textil leveles fonott zsinór, egy Fearless feliratos medál bronzszínű alumínium láncon, középen egy csíkos zöld-arany színű gyönggyel és levelekkel, hossza: 60 + 8 cm
KÓD: 9292 **1325 Ft**

2. Toll fülbevaló, bronzszínű fém zöld, szintetikus kövekkel, hossza: 11 cm
KÓD: 5401 ~~1295~~ **700 Ft**

3. Zöld-fekete-fehér szatén karkötő, a mintázat kis mértékben eltérhet, szélesség: 3 cm, átmérő: 8 cm
KÓD: 3585 ~~800~~ **630 Ft**

4. Antikolt bronzszínű virág gyűrű, zöld kövekkel és fehér kristályokkal, virág átmérője: 2.1 cm, méretek:
16 mm ***KÓD: 6478***
17 mm ***KÓD: 6479***
18 mm ***KÓD: 6480***
19 mm ***KÓD: 6481***
~~1740~~ **1220 Ft**

Nyakék
csupán
1325

Karkötő
csupán
630

3

1

2

5

4

új

5. Barna, leopárdmintás anyaggal bevont, kerek fülbevaló, átmérő: 1.2 cm
KÓD: 5483
~~700~~ **260 Ft**

Indie style

6. Leopárdmintás gyűrű textilből, mérete állítható, virág: 3.5 cm
KÓD: 5459
~~1110~~ **480 Ft**

©Barna-krém színű karkötő, díszes bevésésű akril gyöngyök különböző formájú fa gyöngyökkel, elasztikus szálon
KÓD: 9273
815 Ft

7. ©Barna-krém színű fa fülbevaló, díszes bevésésű akril gyönggyel és különböző formájú fa gyöngyökkel, hossza: 6 cm
KÓD: 9274
480 Ft

8. ©Barna-krém színű nyakék, két téglalap alakú fa elem díszes bevésésű akril gyöngyökkel és különböző formájú fa gyöngyökkel, hossza: 49 + 7 cm
KÓD: 9272
1445 Ft

©Eredeti eBizsu design

8

6

7

9

9. Leopárdmintás fülbevaló textilből, fehér kristállyal, hossza: 6 cm, szélessége: 3.5 - 4 cm
KÓD: 5460
~~1110~~ **520 Ft**

Sea style

Bokalánc csupán **555**

©Y formájú nyakék, fehér kristályokkal kirakott aranyszínű fém csikóhal medállal és kristályokkal díszített aranyszínű lánccal, hossza: 47 + 5 cm
KÓD: 9236 **1220 Ft**

1. ©Kagyló formájú fülbevaló, aranyszínű fém fehér kristályokkal díszítve, hossza: 8.5 cm
KÓD: 9237 **665 Ft**

1

©Ezüstszínű természetbarát bőr bokalánc aranyszínű gyöngyökkel díszítve, hossza: 24 + 5 cm
KÓD: 9252 **555 Ft**

©Eredeti eBizsu design

2

2. Aranyszínű-fekete szitakötő gyűrű fehér kristályokkal, mérete állítható
KÓD: 4987 ~~1480~~ **1000 Ft**

3. Fekete karkötő, fonott zsinór fehér kristályokkal és aranyszínű fémmel, akasztós zárral, hossza: 18 cm
KÓD: 6307 ~~1665~~ **780 Ft**

3

NEON színek - barnább bőrszín

Nyakék csupán **1335**

©Karkötő, lepke formájú gyöngyház és sárga üvegkristály neon zöld szalagon és neonsárga természetbarát bőrön, hossza: 17 + 3 cm
KÓD: 9315
925 Ft

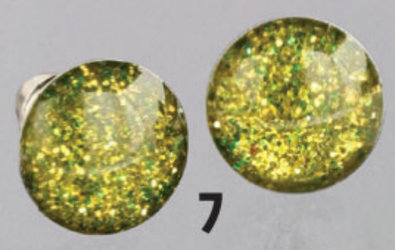

7

4

5

6

4. ©Neon sárga choker nyakék, sárga fém medál neon zöld szalagon és shamballa típusú gyöngy neonsárga természetbarát bőrön, hossza: 28 + 12 cm
KÓD: 9314 **1335 Ft**

5. ©Neon sárga virágos fülbevaló, zománcozott aranyszínű fém sárga shamballa típusú gyönggyel, hossza: 5 cm
KÓD: 9316 **1075 Ft**

6. Zöld gyűrű aranyszínű sávval a közepén, szintetikus anyagból, méretek:
17 mm ***KÓD: 4762***
18 mm ***KÓD: 4763***
~~750~~ **445 Ft**

7. Zöld-arany csillámos fülbevaló, átmérő: 0.8 cm
KÓD: 5477 ~~480~~ **185 Ft**

1. ©Maxi fülbevaló, bronzszínű-kék patinás fém pálmafa, egy hosszú türkizkék kristálysorral, hossza: 14 cm
KÓD: 9306 **850 Ft**

2. Absztrakt formájú aranyszínű gyűrű, fehér kristályokkal,
méretek: 16 mm ***KÓD: 6464***
17 mm ***KÓD: 6465***
18 mm ***KÓD: 6466***
~~1740~~ **1220 Ft**

3. Marihuána levél formájú fülbevaló, világos aranyszínű fém, átmérő: 1.4 cm
KÓD: 8258 **480 Ft**

Nyakék csupán **1075**

*amíg a készlet tart

©"Freedom" karkötő, enyhén hajlított, aranyszínű toll, fekete természetbarát bőrrel, hossza: 17 + 5 cm
KÓD: 7929 **890 Ft**

©"Freedom" choker nyakék, enyhén hajlított, aranyszínű toll, fekete természetbarát bőrrel, toll mérete: 4.5 x 1 cm, nyakék hossza: 32 + 10 cm
KÓD: 7928 ~~1220~~ **1075 Ft**

©Türkizkék bokalánc, kristályokkal kirakott aranyszínű lánc, patinás rózsa mintás fém gyöngyökkel, hossza: 24 + 7 cm
KÓD: 9305
1000 Ft

4. Lábgyűrű, türkizkék halacska kristályokkal, mérete állítható, halacska: 0.6 x 1 cm
KÓD: 5258 ~~1075~~ **510 Ft**

©Eredeti eBizsu design

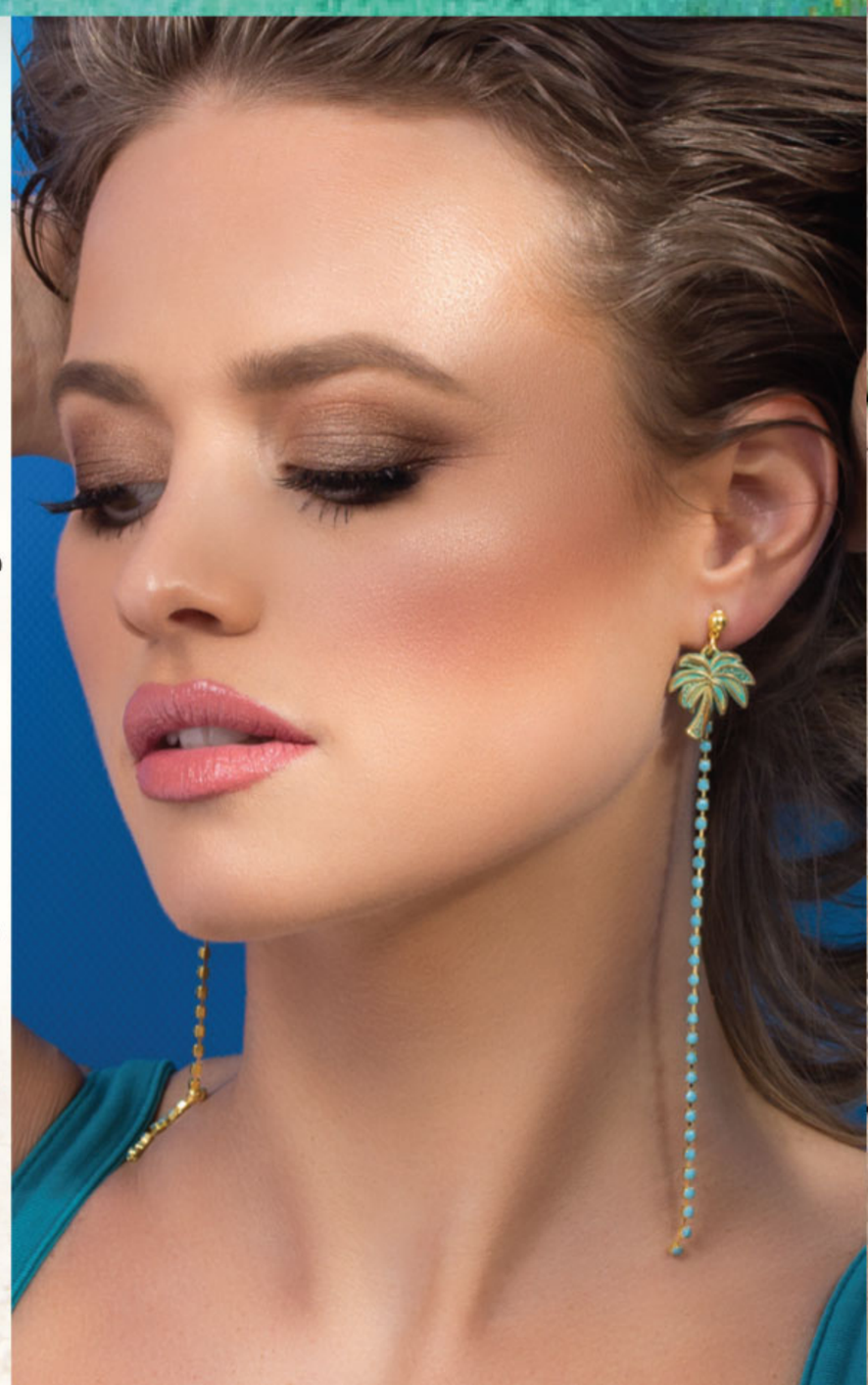

Bohemian summer

Nyakék
csupán
1370

5. ©Barna fa gyöngyös fülbevaló, lazacrózsaszín üveggyöngyökkel, hossza: 5.5 cm
KÓD: 9229
480 Ft

6. Ezüstszínű fém gyűrű virágmintás kivágással, méretek:
16 mm ***KÓD: 5598***
17 mm ***KÓD: 5080***
~~1815~~ **1035 Ft**

7. ©Lazacrózsaszín jáspis köves nyakék, fa gyöngyökkel, ezüstszínű díszítő elemekkel és üveggyöngyökkel, hossza: 46.5 + 6.5 cm
KÓD: 9228
1370 Ft

8. Dupla gyöngyös fülbevaló, barna shamballa tipusú kristályos gyöngy és lazacrózsaszín üveggyöngy, átmérő: 1 - 1.5 cm
KÓD: 8201
~~1035~~ **780 Ft**

9. Barnás bordó, kígyóbőr mintás fa karkötő, átmérő: 7 cm, szélesség: 2.3 cm
KÓD: 5457
~~1400~~ **520 Ft**

6

8

5

7

9

új

1. ©Ezüstszínű rozsdamentes acél nyakék, rozsdamentes acél gyöngyökkel díszítve, érme formájú medállal (gravírozható bármely gravírozó műhelyben), hossza: 45 + 9 cm, medál átmérője: 1.8 cm
KÓD: 9300 **1965 Ft**

2. ©Ezüstszínű rozsdamentes acél karkötő, rozsdamentes acél gyöngyökkel díszítve, érme formájú medállal (gravírozható), hossza: 17 + 4 cm, medál: 1.2 cm
KÓD: 9301 **1110 Ft**

3. Aranyszínű rozsdamentes acél fülbevaló, aranyszínű csillámokkal, átmérő: 1.3 cm
KÓD: 8978 **1185 Ft**

4. Ezüstszínű uniszex gyűrű, minimalista dizájn, rozsdamentes acél, méretek:
17 mm ***KÓD: 7102***
18 mm ***KÓD: 7103***
19 mm ***KÓD: 7104***
20 mm ***KÓD: 7105***
21 mm ***KÓD: 7106***
22 mm ***KÓD: 7107***
~~1110~~ **665 Ft**

Nyakék csupán **1965**

5. ©Teknős fülbevaló, ezüstszínű fém, hossza: 3.7 cm
KÓD: 6042
~~740~~ **480 Ft**

6. ©Fekete szaténnal bevont, keskeny hajráf, oldalsó részén szürke virággal, univerzális méret
KÓD: 9317 **925 Ft**

7. ©Hosszú lila nyakék; szabálytalan formájú howlit kövek kézzel festett lila-narancssárga üveggyöngyökkel, fazettált világos rózsaszín és ametiszt imitácó akril gyöngyökkel és szivárvány fényű lila kristályokkal, hossza: 78 + 8 cm
KÓD: 9230 **2075 Ft**

8. ©Lila howlit köves fülbevaló; szabálytalan formájú kő kézzel festett lila-narancssárga üveggyöngyökkel és szivárvány fényű lila kristályokkal, hossza: 5.5 cm
KÓD: 9232 **520 Ft**

9. ©Lila karkötő, szabálytalan formájú howlit kő kézzel festett lila-narancssárga üveggyöngyökkel, világos rózsaszín akrillal és szivárvány fényű lila kristályokkal, hossza: 16.5 + 4 cm
KÓD: 9231 **700 Ft**

Nyakék csupán **2075**

10. Ametiszt gyűrű aurora boreális fényű kásagyöngyökkel, univerzális méret
KÓD: 5518
~~1440~~ **815 Ft**

11. ©Lila fülbevaló aranyfényű csillogással, akrilból, hossza: 6 cm
KÓD: 2545
~~780~~ **520 Ft**

12. Lila, szív alakú, multistrassz fülbevaló, átmérő: 1.2 cm
KÓD: 4890
~~530~~ **295 Ft**

©Eredeti eBizsu design

Summer colors

Nyakék
csupán
1480

©Tribál stílusú nyakék, narancsszínű ovális és kerek gyöngyház türkizkék fa gyöngyökkel és matt fehér és narancssárga bikónikus kristályokkal, hossza: 42.5 + 6 cm
KÓD: 9241 **1480 Ft**

1. ©Fülbevaló narancsszínű gyöngyházból, türkizkék fa gyöngyökből, matt fehér és narancssárga kristályokból, hossza: 7 cm
KÓD: 9242 **665 Ft**

2. Kék köves gyűrű, kígyózó formában kirakott fehér kristályokkal, ezüstszínű fém, méretek: 17 mm ***KÓD: 7519***
*18 mm ***KÓD: 7520,*** 19 mm ***KÓD: 7521***
~~1630~~ **1150 Ft**

***Színes karkötők** szintetikus anyagból, vastagság: 0.8 - 1 cm, átmérő: 6.5 - 6.8 cm
3. kék, kerek ***KÓD: 1415***
4. sárga, kerek ***KÓD: 1417***
5. lila, ovális ***KÓD: 1097***
6. narancssárga, kerek ***KÓD: 1418***
7. zöld, kerek ***KÓD: 1414***
8. kék, ovális ***KÓD: 1095***
9. narancssárga, ovális
KÓD: 1096
~~405~~ **260 Ft/db**

*amíg a készlet tart

1

2

3

4

5

6

7

8

9

10

10. Kék polip fülbevaló fehér kristályokkal, mérete: 1.2 x 0.9 cm
KÓD: 4169 ~~725~~ **370 Ft**

Nyakék
csupán
1245

©Hosszú nyakék virágmintás ezüstszínű fém medállal, ezüstszínű rondelle kristályokkal és apró ezüstszínű tüskékkel, csavart láncon, hossza: 80 cm
KÓD: 9260
1245 Ft

©Eredeti eBizsu design

11. ©Hosszú fülbevaló, virágmintás ezüstszínű fém rondelle kristályokkal és tüskékkel, hossza: 8.5 cm
KÓD: 9261 **965 Ft**

12.

13.

Bokalánc
csupán
850

©Béke jeles bokalánc, ezüstszínű fém lánc medállal és kristályokkal, hossza: 24 + 7 cm
KÓD: 9253 **850 Ft**

12. Antikolt ezüstszínű fém gyűrű, krómszínű apró kristályokkal és egy hegyesen ovális marquise, fekete kristállyal, méretek:
17 mm ***KÓD: 8960***
18 mm ***KÓD: 8961***
~~1335~~ **1220 Ft**

13. Szürke leopárd karkötő csillámokkal, fém textil bevonattal, szélesség: 1.7 cm, átmérő: 7 cm
KÓD: 5298
~~1850~~ **815 Ft**

1. ©Rózsaszín, choker típusú nyakék, színes virágmintás szalag üveggyöngy medállal, ami egy rózsaszín, préselt, igazi virágot tartalmaz a belsejében, hossza: 26 + 14 cm
KÓD: 9212 **1185 Ft**

2. ©Átlátszó üveggyöngyös fülbevaló, piros kásagyöngyökkel a belsejében, hossza: 5.5 cm
KÓD: 9213 **480 Ft**

3. Ezüstszínű, virág formájú fém gyűrű, színes kristályokkal, mérete állítható
KÓD: 9313 **520 Ft**

4. *Rózsaszín tengeri csillag fülbevaló, fából, hossza: 8 cm
KÓD: 5225 ~~925~~ **295 Ft**

5. Rózsaszín ajkak fülbevaló, zománcozott fém, átmérő: 1 cm
KÓD: 3571 ~~690~~ **370 Ft**

5

Nyakék csupán **1185**

új

3

1

2

Színes kristályos karkötő elasztikus szálon, átmérő: 5 cm
KÓD: 2512 ~~570~~ **370 Ft**

Fülbevaló csupán **295**

Színes virágos hajpánt szintetikus anyagból, szélessége: 2 - 4 cm
KÓD: 2356 **815 Ft**

4

*amíg a készlet tart

6. Barna, fémes fényű, kagyló mintájú karperec. Az oldalán nyílik, átmérő: 7 cm, szélesség: 3 cm
KÓD: 4072
~~1035~~ **700 Ft**

7. Fehér statement, kámea gyűrű bronzszínű fémkerettel, mérete állítható, forma méretei: 3.3 x 2.6 cm
KÓD: 4620
~~1670~~ **740 Ft**

8. ©Érme formájú, türkizkék fa fülbevaló, aranyszínű díszítő elemekkel, hossza: 7 cm
KÓD: 9256 **555 Ft**

9. ©Türkizkék fa érmés nyakék, aranyszínű hajlított fémmel és barna természetbarát bőrszállal, hossza: 42 + 7 cm
KÓD: 9255 **1370 Ft**

©Duplasoros bokalánc, fekete-arany és bronzszínű fémláncok bikónikus aranyszínű kristályokkal, hossza: 23 + 6 cm
KÓD: 9254 **1075 Ft**

©Eredeti eBizsu design

Red corals

új

1. Ezüstszínű gyűrű piros kővel, körkörösen krómszínű kristályokkal díszítve, méretek:
17 mm ***KÓD: 8964*** 18 mm ***KÓD: 8965***
19 mm ***KÓD: 8966*** 20 mm ***KÓD: 8967***
1220 Ft

Nyakék csupán **1370**

2. ©Piros nyakék igazi korallból, korall formájú aranyszínű akrilból és alumínium láncból, hossza: 45 + 8 cm
KÓD: 9285 **1370 Ft**

3. ©Piros fülbevaló igazi korallból, aranyszínű kristályból és díszítő elemekből, hossza: 7 cm
KÓD: 9287 **665 Ft**

4. ©Piros, duplasoros karkötő igazi korallból, aranyszínű díszítő elemekből és egy fém kagyló medállal, rugalmas fém szálon
KÓD: 9286 **1185 Ft**

©Eredeti eBizsu design

5. ©'Némó nyomában' fülbevaló, narancssárga bohóchal, zománcozott aranyszínű fém fekete fa gyöngyökkel, hossza: 5 cm
KÓD: 9284 **595 Ft**

6. Arany-ezüstszínű, három darabból álló uniszex gyűrű, rozsdamentes acélból, méretek:
16 mm ***KÓD: 5729***
17 mm ***KÓD: 5730***
18 mm ***KÓD: 5731***
19 mm ***KÓD: 5732***
20 mm ***KÓD: 5733***
21 mm ***KÓD: 5734***
~~1185~~ **665 Ft**

5

Nemo füli **595**

6

rozsdamentes acél

7. Fém fülbevaló, fekete pillangó piros-narancssárga háttérrel, hossza: 7 cm, átmérő: 5 cm
KÓD: 5666 ~~1035~~ **520 Ft**

8. Arany-ezüstszínű uniszex gyűrű rozsdamentes acélból, fehér kristállyal, méretek: 16 mm ***KÓD: 6009***
17 mm ***KÓD: 6010***
18 mm ***KÓD: 6011***
19 mm ***KÓD: 6012***
20 mm ***KÓD: 6013***
~~1260~~ **925 Ft**

8

rozsdamentes acél

7

Karkötő csupán **665**

9. Fém karkötő, fekete pillangó piros-narancssárga háttérrel, állítható méret, szélesség: 4.3 cm
KÓD: 5667 ~~1185~~ **665 Ft**

9

©Karkötő, három színes mintás hal zománcozott, aranyszínű fémből, fekete természetbarát bőrön, hossza: 17 + 3 cm
KÓD: 9283 **1075 Ft**

Nyakék
csupán
1740

©Hosszú nyakék, türkizkék fa gyöngyök fehér jáspis kövekkel, fehér fonott természetbarát bőrrel és kék bojttal, hossza: 80 cm
KÓD: 9275 **1740 Ft**

új

1. Türkiz színű howlit köves gyűrű, ezüstszínű masnival díszített foglalatban,
mérete állítható,
kő mérete: 2.4 x 1.7 cm
KÓD: 7681
~~1335~~ **1000 Ft**

1

©Eredeti eBizsu design

Karkötő
csupán
480

2. ©Türkiz bojtos fülbevaló, fehér jáspissal és türkiz fa gyöngyökkel, hossza: 8.5 cm
KÓD: 9276 **735 Ft**

2

Kék fimo virágos karkötő, fehér, kézzel csomózott fonallall, hossza: 18 + 8 cm
KÓD: 4605 ~~590~~ **480 Ft**

3

4

3. Kék rózsa fülbevaló, csillámokkal, szintetikus anyagból,
átmérő: 1.5 cm
KÓD: 4710
~~620~~ **220 Ft**

4. Többsoros türkiz karkötő fa- és bronzszínű gyöngyökből, elasztikus szálon, hossza: 18 cm
KÓD: 5440 ~~1110~~ **520 Ft**

Howlite *stone*

5. **Türkiz-fehér-sárga virág fülbevaló*, szintetikus anyagból, átmérő: 1 cm
KÓD: 7423 **555 Ft**

6. ©Fehér howlit köves karkötő, feketére festett szabálytalan formájú kövek-kel és türkizkék fa gyöngyökkel, elasztikus szálon
KÓD: 9290 **780 Ft**

7. ©Fekete köves fülbevaló, türkizkék fa gyöngyökkel, hossza: 5 cm
KÓD: 9291 **370 Ft**

8. Színes, állatbőrmintás fülbevaló, átmérő: 1 cm
KÓD: 4608 ~~450~~ **220 Ft**

9. Greek Style ezüstszínű, rozsdamentes acél gyűrű, uniszex, közepén fekete, oldalain görögmintás sávval, méretek:
17 mm ***KÓD: 8352***
*19 mm ***KÓD: 8355***
*20 mm ***KÓD: 8356***
21.50 mm ***KÓD: 8358***
~~1220~~ **925 Ft**

Nyakék csupán **1335**

*** a színfoltok nem egyformán vannak festve, így minden fülbevaló egyedi*

5

6

*amíg a készlet tart

©Fehér howlit köves nyakék, feketére festett szabálytalan formájú, fekete kövekkel és türkizkék fa gyöngyökkel, hossza: 49 + 7 cm
KÓD: 9289 **1335 Ft**

7

8

rozsdamentes acél

9

új

Formálható nyakék szürke-, arany- és ezüstszínű fémből, karkötőként is hordható, hossza: 90 cm, vastagsága: 0.8 cm
KÓD: 4056
~~2550~~ **1890 Ft**

1. Zöldesbarna, kígyóbőr mintázatú fém karkötő, állítható átmérő, szélesség: 5 cm
KÓD: 5399
~~1260~~ **700 Ft**

2. Zöldesbarna, kígyóbőr mintázatú fém fülbevaló, hossza: 7 cm
KÓD: 5400
~~1035~~ **520 Ft**

Szoknya csupán **2850**

3

3. Háromnegyedes pliszírozott szoknya, krémszínű, piros, türkiz és sárga virágos mintákkal, kissé átlátszó anyagból, 8 cm széles sötétbarna gumival a derék részen. A szoknya alatt egy, térd felettig érő, fehér alsószoknya van.
Teljes hossz kb.: 78 cm,
Anyaga: 100% poliészter,
One Size, normál méret, (XS, S, M)
KÓD: 8340 **2850 Ft**

©Jégvarázs nyakék, medál Elzával, kék szilikonozott fémszál ezüstszálas kásagyöngyökkel és ezüstszínű virágokkal, hossza: 41 + 6 cm
KÓD: 9321
1075 Ft

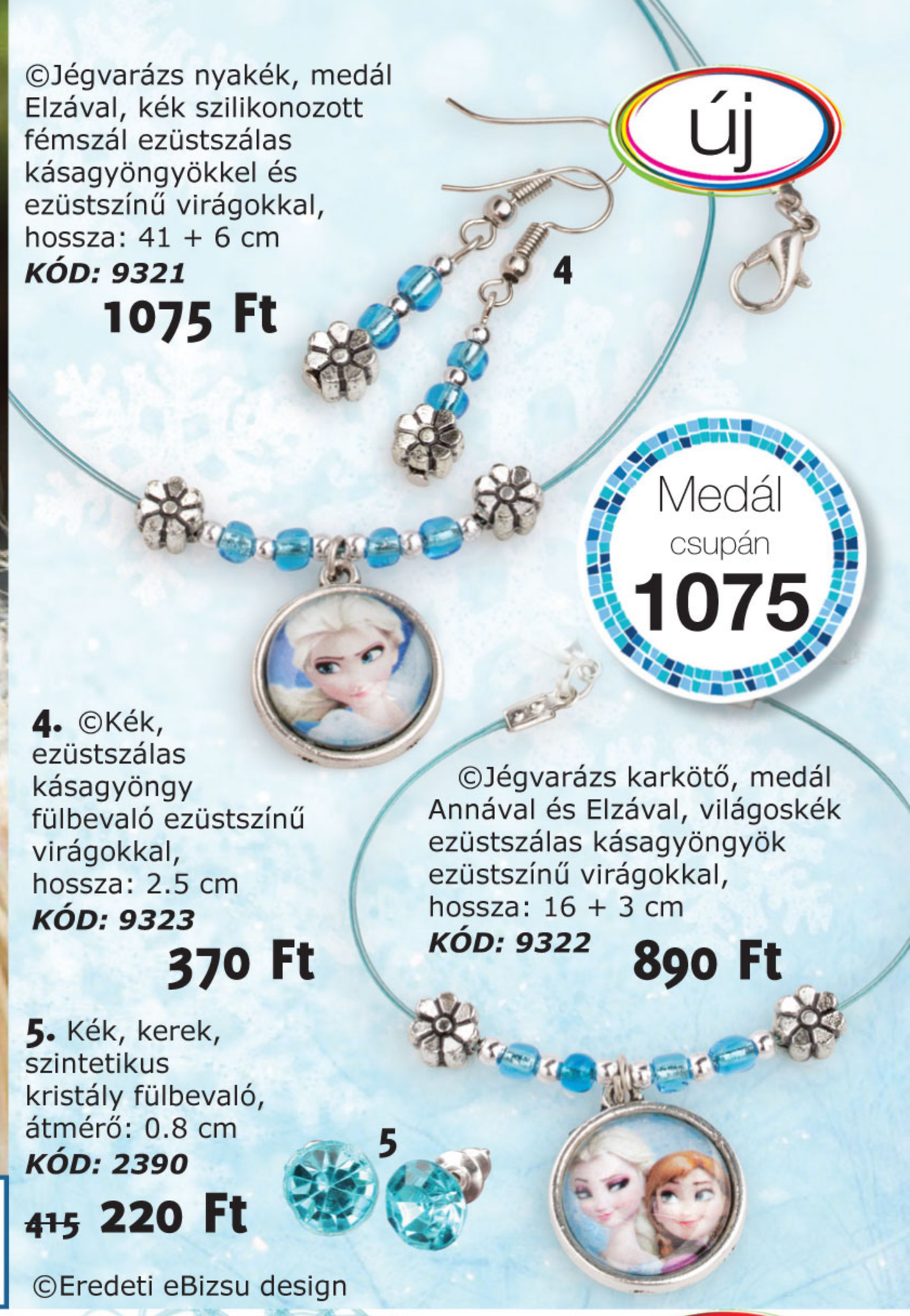

4. ©Kék, ezüstszálas kásagyöngy fülbevaló ezüstszínű virágokkal, hossza: 2.5 cm
KÓD: 9323
370 Ft

©Jégvarázs karkötő, medál Annával és Elzával, világoskék ezüstszálas kásagyöngyök ezüstszínű virágokkal, hossza: 16 + 3 cm
KÓD: 9322
890 Ft

5. Kék, kerek, szintetikus kristály fülbevaló, átmérő: 0.8 cm
KÓD: 2390
~~415~~ **220 Ft**

©Eredeti eBizsu design

FROZEN

Gyereknapi meglepetés

6. ©Neon narancssárga tribál fülbevaló/ pirszing, szintetikus anyagból, sebészeti acél tűvel, hossza: 5 cm
KÓD: 8825
700 Ft/db

7. Színes, shamballa típusú gyűrű, fekete gömb ezüstszínű foglalatban, mérete állítható
KÓD: 6385
~~480~~ **335 Ft**

8. 10 darabból álló színes karkötő, szintetikus anyagból, átmérő: 7 cm
KÓD: 4308
~~700~~ **370 Ft**

9. Színes Rainbow Tattoo choker típusú nyakék, univerzális méret
KÓD: 8807
445 Ft

1. Férfi nyakék, bronzszínű kormánykerék és horgony fekete természetes bőrrel, fekete, fonott zsinóron: 40 - 80 cm, medál: 5.7 x 4.2 cm
KÓD: 7361
~~1850~~ **1220 Ft**

2. Aranyszínű, uniszex, rozsdamentes acél gyűrű; egy bevéséssel a két ezüstszínű sáv között, méretek:
17 mm ***KÓD: 7612***
19 mm ***KÓD: 7614***
20 mm ***KÓD: 7615***
*21 mm ***KÓD: 7616***
~~1185~~ **1110 Ft**

1

2

rozsdamentes acél

*amíg a készlet tart

3

3. Uniszex karkötő, cipzár fekete természetes bőrrel, patentos zár, hossza: 19 - 22 cm
KÓD: 5629
~~2075~~ **1150 Ft**

5. Bronzszínű horgonyos, uniszex karkötő, bronzszínű fém horgony fekete természetes bőrrel és zsinórral, állítható méret, horgony: 2.5 x 2.8 cm
KÓD: 7337 **665 Ft**

5

4

4. Csók kulcstartópár, ezüstszínű fém kislány és kisfiú formákkal, 4 x 2.5 cm
KÓD: 4137
~~1755~~ **1035 Ft**

6. Antistressz, kék Nike gyűrű, rozsdamentes acélból, szélesség: 0.7 cm, méretek:
17 mm ***KÓD: 4936***
18 mm ***KÓD: 4937***
~~1325~~ **965 Ft**

7. "Peace" karkötő, 3 egybefüggő darabból; fekete bőr, színes fa elemek és a Béke jele ezüstszínű fémből, univerzális méret
KÓD: 7355
~~1780~~ **1150 Ft**

7

6

NIKE

rozsdamentes acél

Utolsó alkalommal katalógusunkban

8. Fehér-fekete pillangó fülbevaló fémből, hossza: 6 cm
KÓD: 4166
~~895~~ **740 Ft**

9. Szürke karkötő fehér és fekete gyémánt színű kristályokkal és fém szegecsekkel, három részre osztott természetbarát bőr, kapcsos záródással, hossza: 36.5 - 40 cm
KÓD: 7379
1850 Ft

10. Fémszürke, dupla gyöngyös fülbevaló, szintetikus anyagból, átmérő: 0.8 - 1.6 cm
KÓD: 6785
~~950~~ **780 Ft**

Bronzszínű karkötő alakzatokkal (érme, szitakötő, szív), hossza: 20 cm
KÓD: 4707
~~1100~~ **890 Ft**

11. Négyszögű fülbevaló, fehér kristályokkal, méretek: 1.5 x 1.5 cm
KÓD: 8067
665 Ft

12. "Special Moments" nyakék, három sor fehér kristállyal, mely a nyak vonalát követi, belső átmérő: 10 - 12 cm, szélessége: 1.2 cm
KÓD: 7373
3400 Ft

A modellen látható gyűrű megtalálható a 45. oldalon

13. Korona fülbevaló, aranyszínű rozsdamentes acél, méretek: 0.8 x 1 cm
KÓD: 8801
850 Ft

14. Ezüst- és aranyszínű fülbevaló, rozsdamentes acélból, hossza: 8 cm
KÓD: 6406
~~1225~~ **1150 Ft**

15. 14 darabból álló krémes fehér karkötő szett aranyszínű fémmel, átmérő: 7.2 - 8 cm
KÓD: 6749
2630 Ft

1. ©Metalizált türkizkék vonalas fülbevaló shamballa típusú, kék gyönggyel, hossza: 7 cm
KÓD: 9271 **740 Ft**

2. Türkizkék, szív alakú multistrassz gyűrű, mérete állítható, szív: 3 cm
KÓD: 4675
~~930~~ **335 Ft**

3. 12 pár fülbevalóból álló Summer Vibes szett: kerek, fehér kristály (0.5 - 0.75 cm) és négyszögletes (0.8 cm), arany- és ezüstszínű gömb (0.4 cm), gyöngyház hatású rózsaszín (1 cm) és színváltó türkiz virág (1.2 cm), aranyszínű (0.8 cm) és világos rózsaszín kristály (0.8 cm), rózsaszín (1 cm) és aranyszínű szív (1.2 cm) és ezüstszínű karika (2 cm)
KÓD: 8219 **1480 Ft**

Nyakék csupán **1000**

4. ©Holografikus hatású, kék, choker típusú nyakék; természetbarát bőr shamballa típusú gyönggyel, hossza: 27 + 13 cm
KÓD: 9269 **1000 Ft**

4

1

3

2

©Holografikus hatású kék karkötő természetbarát bőrből, hossza: 15.5 + 4.5 cm
KÓD: 9270 **555 Ft**

©Eredeti eBizsu design

HAJKIEGÉSZÍTŐK

3 hajgumi **2** áráért
a szettben mindhárom színből van egy darab, ***KÓD: 6159***
120 Ft

Hajgumik, hossza: 12 cm
5. világosbarna ***KÓD: 5849***
6. barna ***KÓD: 5850***
7. sötétbarna ***KÓD: 5851***
60 Ft/db

2 hajpánt 1 áráért
Két darab fekete, elasztikus hajpánt ***KÓD: 6507***
335 Ft

5 6 7

8

9

8. Fekete, elasztikus hajpánt, hajgumiként is használható, hossza: 38 cm, szélessége: 0.5 cm
KÓD: 5852
335 Ft

9. Fekete hajcsat, hossza: 6.5 cm, szélessége: 0.4 cm
KÓD: 1168
55 Ft/db.

A divatékszerek használata és karbantartása

Akkor jó választás a divatékszer, ha kedvező áron, különleges dísszel egészítenénk ki öltözékünket. A divatékszerek és a klasszikus ékszerek a felhasznált alapanyagban különböznek egymástól, vagyis az ékszerekhez nemesfémet, drágább alapanyagokat használnak. A divatékszereket azonban változatosabb alapanyagokból készítik, így különlegesen szép modellek lesznek, amelyek bármely klasszikus ékszerrel versenyre kelhetnek, viszont jelentősen olcsóbbak.

A divatékszerek hátránya azonban az, hogy a gyártáshoz felhasznált alapanyagok nem állnak olyan hosszan ellen a külső tényezőknek, mint a nemesfémek és a drágakövek, tehát a divatékszereket odafigyeléssel kell használnunk.

A következőkben tanácsokat olvashattok a divatékszerek gondozásáról. Ezeket a tanácsokat könnyű betartani, és kis odafigyeléssel a divatékszereket hosszú ideig viselhetitek.

A divatékszer ne kerüljön közvetlen kapcsolatba vízzel vagy gőzzel. Különben sincs értelme akkor viselni azt, amikor zuhanyzol, főzől, mosogatsz, vagy úszol.

A bizsuk ne kerüljenek kapcsolatba a háztartásban használt vegyszerekkel.

Ne viselj divatékszert, amikor frissen viszel fel az arcodra, testedre bőrápoló krémet, -pakolást, dezodort vagy parfümöt. Javasolt a kozmetikai kezeléseknél is mellőzni a divatékszereket. Amikor parfümöt vagy bőrápoló krémet viszel fel az arcodra, testedre, várd meg, hogy a bőr felszívja a hatóanyagokat, és csak ezután tedd fel a divatékszert.

Száraz környezetben tárold a divatékszered (ne hagyd a fürdőben). Ne tárold a divatékszert egyetlen helyre ömlesztve. Mindegyik darabot a saját tasakjában, vagy dobozában tárold. Ezáltal elkerülheted, hogy összecsomósodjanak, eltörjenek, vagy megkarcolódjanak. Mi több, ezzel a tárolási móddal könnyebb nap mint nap kiválasztani azt a darabot, amelyet viselni akarsz.

Néha tisztítsd meg a divatékszert szappannal, langyos vízzel, majd gyorsan töröld szárazra. A törléshez puha rongyot használj, hogy ne karcolja össze a divatékszert.

A termékek megrendlehetőek amíg a készlet tart. Mivel a nyomtatás nem adja vissza teljes mértékben az élethű színeket, a katalógusban megjelent színek árnyalata kissé eltérhet a termékek színétől.

**A termékek a divatékszereink tárolására voltak használva, ezért felületükön lehetnek használati nyomok.*
*** A dobozok színe változik, nem lehet választani.*

Közepes, sárga ajándékzacskó 7 x 8 cm
KÓD: 2510
75 Ft

Nagy, sárga ajándékzacskó 9 x 12 cm
KÓD: 2511
90 Ft

11. Aranyszínű dekoratív csipesz, fából, hossza: 3 cm
KÓD: 8854
35 Ft/db.

10. eBizsu papírzacskó (magyar logóval), méretek: 23 x 12 cm
KÓD: 7249
20 Ft/db

12. *Gyűrűtároló doboz 50-100 gyűrűnek**, méret: 29x18.5x4 cm
KÓD: 5757
335 Ft

16.**Ajándékdoboz gyűrűknek, 5 x 5 x 4 cm
KÓD: 5854
260 Ft

13. *Fehér dobozka tárolásra, méret: 6x6x2.2 cm
KÓD: 8175
75 Ft

14. *Rózsaszín doboz, gyűrűknek, méret: 13x9x3 cm
KÓD: 7211
335 Ft

15. **Ajándékdoboz ékszereknek, méretek: 9x7x 3 cm
KÓD: 5853
520 Ft

150 Ft

Szerencse karkötő piros fonalból. Ideális ajándék újszülötteknek, hossza: 22 cm
KÓD: 5438

17. "Cool girl" szemöldökcsipesz, hossza: 10 cm
KÓD: 5582
~~925~~ **630 Ft**

Szilikon dugók fülbevalóknak, méretek: 0.5-0.4 cm

18. harang, ***KÓD: 2575***
55 Ft/pár

19. virág, ***KÓD: 6509***
20. korong ***KÓD: 3109***
70 Ft/pár

S.C. Ebiju S.R.L
CUI: RO 25572873
Postafiók-cím:
4110 Biharkeresztes PF 13
Telefon: **303 450 631**
004 0745 480 403
004 0761 575 261
004 0770 115 665
004 0359 447 922
hétfőtől péntekig 8.30 - 16.30 óra között

Email: **kapcsolat@ebizsu.hu**

Klienseink visszaküldhetik a rendelt termékeket. A visszaküldési határidő 10 nap a kézbesítéstől számítva. A katalógusban lévő árak véglegesek, a fedőlapon feltüntetett kampány időszakában érvenyesek.

Képv.:.....

Tel:.....

Foszforeszkáló szív alakú karkötő, univerzális méret. Hajgumiként is hordható:
21. fehér ***KÓD: 6856***
22. narancssárga ***KÓD: 6858***
23. sárga ***KÓD: 6859***
24. rózsaszín ***KÓD: 6857***
25. zöld ***KÓD: 6860***
110 Ft

Romantic jewelry

1

1. Aranyszínű karkötő szintetikus anyagból, szélessége: 3.5 cm
KÓD: 2354
~~620~~
520 Ft

3

3. Lóhere gyűrű katicabogárral, aranyszínű zománcozott fémből, lóhere átmérője: 2.5 cm, mérete állítható
KÓD: 6002
~~1470~~ **780 Ft**

2

4

2. Krémszínű virág fülbevaló akrilból, fehér kristályokkal és aranyszínű fémmel, mérete: 4.8 x 4 cm
KÓD: 7392
~~1075~~ **960 Ft**

4. ©Asszimetrikus akril virágos nyakék, krémszínű, levél formáju elemek citrom jáde gyöngyökkel, hossza: 51 + 4 cm
KÓD: 9265
1815 Ft

Nyakék csupán **1815**

©Eredeti eBizsu design